

『エコキッチン倶楽部』入会申込書

この度は、生ゴミ処理機「パリパリキューブライトアルファ」「パリパリキュー」をお買い上げいただき、誠にありがとうございます。生ゴミから作られる乾燥資源をらでいっしゅぼーやが回収し、肥料や堆肥にリサイクルする取り組み『エコキッチン倶楽部』に是非ご参加ください。

エコキッチン倶楽部の流れ

処理機械と一緒にシールが同梱されており、即日エコキッチン倶楽部に参加できます。本紙、下部の申込書を提出または、Webから入会申込を行うことを忘れずをお願いします！



十分に乾燥させたゴミをビニール袋に入れ、しっかり閉じる。処理機械と同梱の「エコキッチン倶楽部」のシールに会員番号を記入し、袋に貼る。ご注文品のお届け日にらでいっしゅクルーが回収。

不在時には

留め置きの際、ニオイが漏れてカラスなどが散らかさないよう袋の口をしっかりとお閉めください。袋は野菜箱や発泡スチロール箱など回収資材に入れず、お手数ですが、「乾燥資源入り」と目印を書いた小箱等に入れ、置いていただくようお願いいたします。

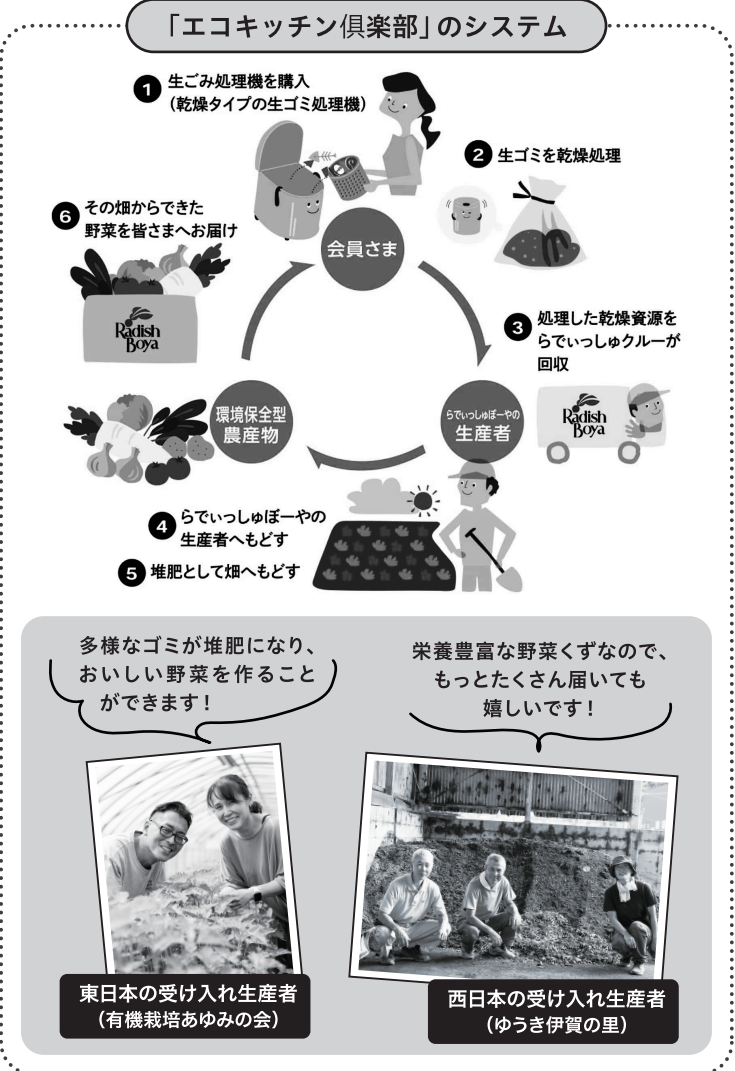

生ゴミの注意事項

NG品が混入していると、資源の循環に悪影響が生じる可能性があるため、回収できかねます。

<p>出す前のチェックポイント</p> <input type="checkbox"/> 十分に乾燥させている <input type="checkbox"/> NGなものが入っていない <input type="checkbox"/> 袋を閉じ、シールを貼っている <input type="checkbox"/> しっかり袋を閉じている	<p>NG例はこちら</p>	<p>× コーヒーフィルタ・たまごようじ</p>	<p>× 飲み薬</p>	<p>× 洗剤の洗い残し</p>
		<p>× 多量の塩分・油脂</p> <p>× 切り花などの茎や葉</p>	<p>× 鳥の骨・トウモロコシの皮</p>	

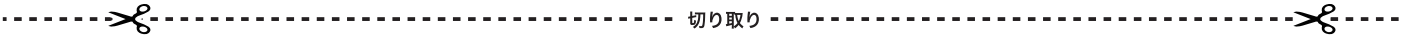

回収できなくなる恐れがあるため、必ずご登録をお願いします！

会員番号	お名前
10-	様

Webからもお申込みできます。以下のQRコードを読み取り、お問い合わせフォームのタブで「エコキッチン倶楽部の入会申込」を選択してください。▼

以下、弊社使用欄

らでいっしゅクルー	入力	チェック	FAX送信

